松伏町浸水想定区域図（対象河川合成版）

このマップは、松伏町に被害を及ぼすと想定されている河川（利根川、江戸川、中川、荒川、大落古利根川、元荒川、新方川）の浸水想定区域を重ね合わせたものです。

想定浸水深の目安

浸水深の色の見方

- 5m以上：2階の天井以上までつかる程度
- 3～5m未満：1階の天井から2階の天井近くまでつかる程度
- 0.5～3m未満：1階の床から1階の天井までつかる程度
- 0.5m未満：1階の床下までつかる程度

凡例

浸水深区分

- 5.0～10.0m 未満
- 3.0～5.0m 未満
- 0.5～3.0m 未満
- 0.5m 未満

家屋倒壊等氾濫想定区域

河岸侵食
激しい河川の流れによって河岸の土地が削られることにより、家屋の流出や倒壊のおそれがある区域です。

氾濫流
堤防から溢れた水の流れと力により、家屋の流出や倒壊のおそれがある区域です。

土砂災害（特別）警戒区域指定箇所

道路浸水箇所（近年の浸水実績）
道路浸水箇所は、町、消防機関等の現地調査や町民の皆さんからの情報提供に基づき、近年の浸水実績を表示したものです。全ての道路浸水箇所を表示したものではありません。

町役場
交番
消防署
病院
学校
郵便局
指定避難所等

家屋倒壊等氾濫想定区域（氾濫流）

この区域は河川氾濫による洪水発生の可能性が高いので、早期の立ち退き避難が必要です。

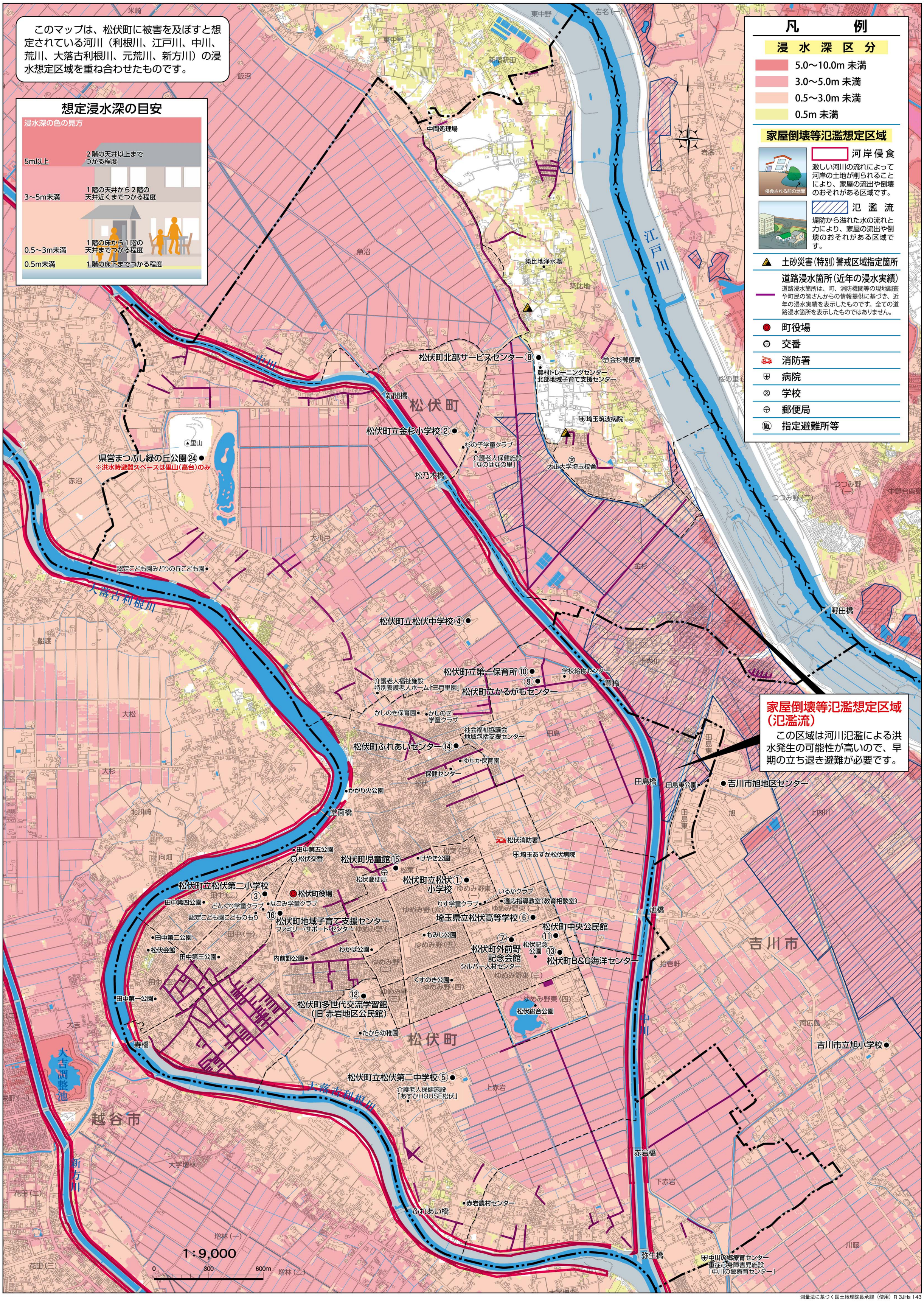

測量法に基づく国土地理院長承認（使用）R 3JHs 143